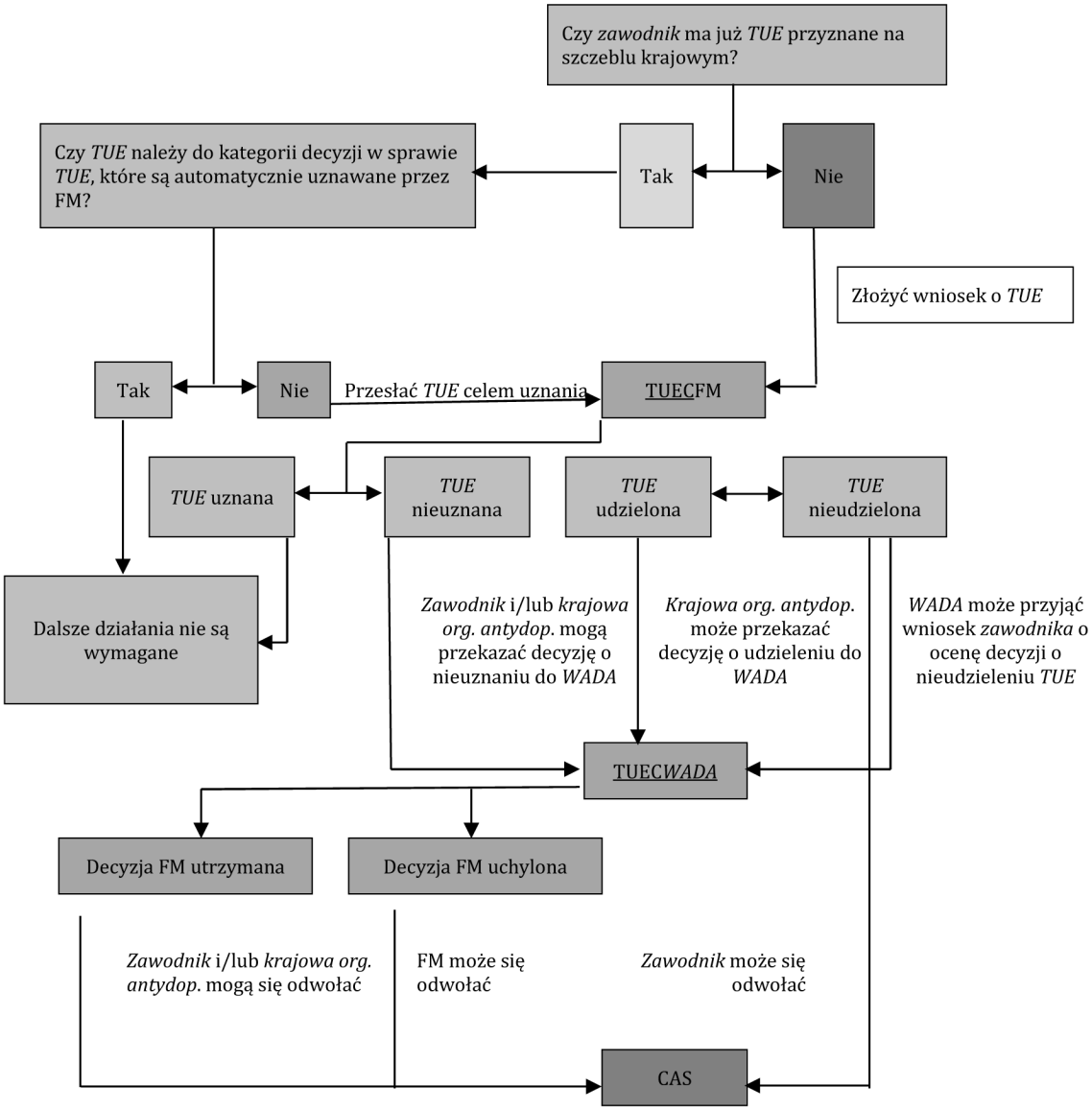
Czy *zawodnik* ma już *TUE* przyznane na szczeblu krajowym?
Czy *TUE* należy do kategorii decyzji w sprawie *TUE*, które są automatycznie uznawane przez FM?
Tak
Nie
Złożyć wniosek o *TUE*
Tak
Nie
Przesłać *TUE* celem uznania
TUECFM
TUE uznana
TUE nieuznana
TUE udzielona
TUE nieudzielona
Dalsze działania nie są wymagane
Zawodnik i/lub *krajowa org. antydop.* mogą przekazać decyzję o nieuznaniu do *WADA*
Krajowa org. antydop. może przekazać decyzję o udzieleniu do *WADA*
WADA może przyjąć wniosek *zawodnika* o ocenę decyzji o nieudzieleniu *TUE*
TUEC*WADA*
Decyzja FM utrzymana
Decyzja FM uchylona
Zawodnik i/lub *krajowa org. antydop.* mogą się odwołać
FM może się odwołać
Zawodnik może się odwołać
CAS